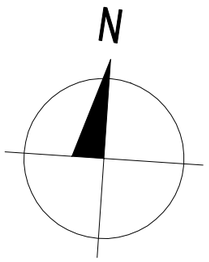


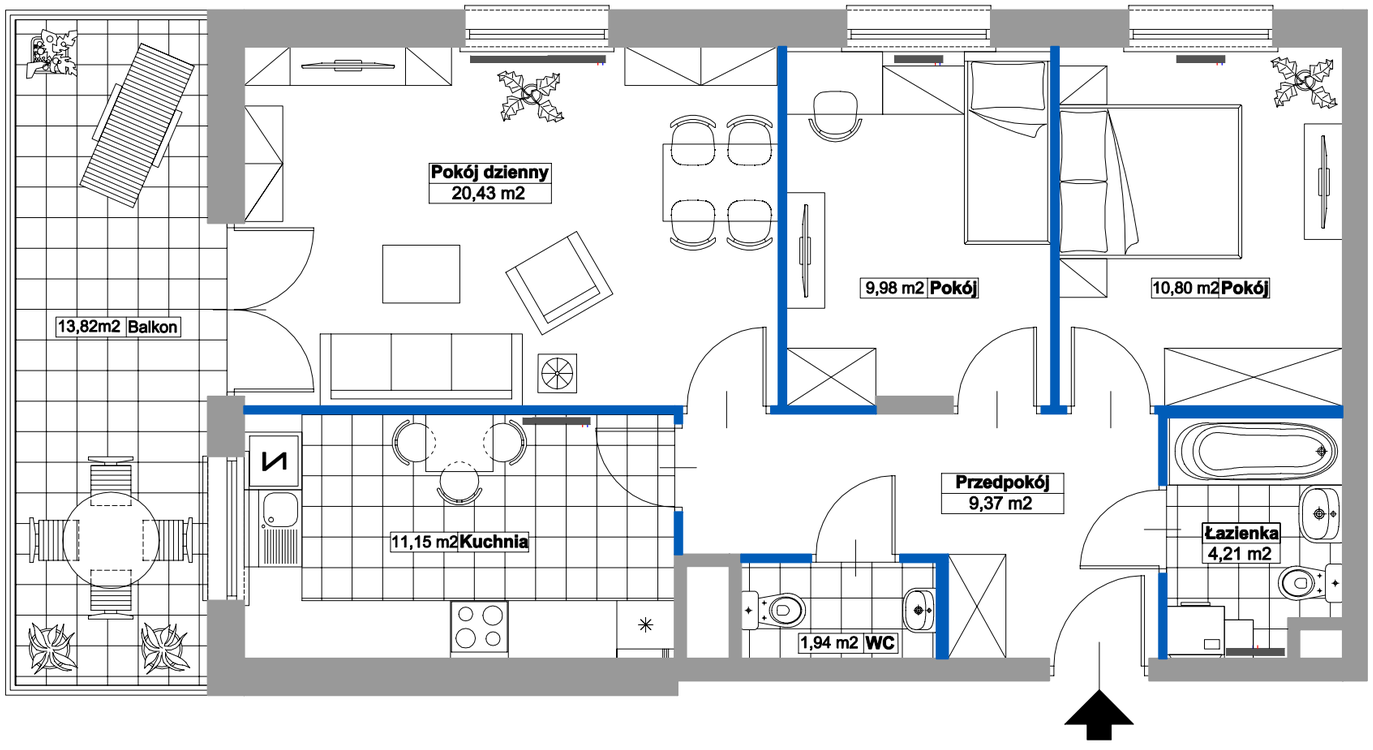


*Aranżacja lokalu mieszkalnego przedstawiona na rzucie jest przykładowa.

*Niniejsza karta katalogowa opracowana została na podstawie projektu wykonawczego.

*W toku realizacji mogą wystąpić niewielkie zmiany w stosunku do informacji zawartych w karcie katalogowej.

PARTNER®

PRZEDSIĘBIORSTWO HANDLOWO-USŁUGOWE "PARTNER"
SPÓŁKA JAWNA ADAM I GRAŻYNA WIĄCEK
05-300 Mińsk Mazowiecki, ul. Dąbrówki 30

**BUDYNEK MIESZKALNY WIELORODZINNY**
**Z USŁUGAMI W PARTERZE I GARAŻEM PODZIEMNYM**
**ORAZ WEWNĘTRZNĄ INSTALACJĄ GAZOWĄ**
**I NIEZBĘDNĄ INFRASTRUKTURĄ TECHNICZNĄ**
**PRZY AL. WOJSKA POLSKIEGO W PRUSZKOWIE**

OBRĘB NR 20; DZ.EW NR 59/1;59/2;59/3;59/4;59/5;59/6;58/3;58/4
JEDNOSTKA EWIDENCYJNA 142102_1 PRUSZKÓW

## POŁOŻENIE MIESZKANIA W BUDYNKU

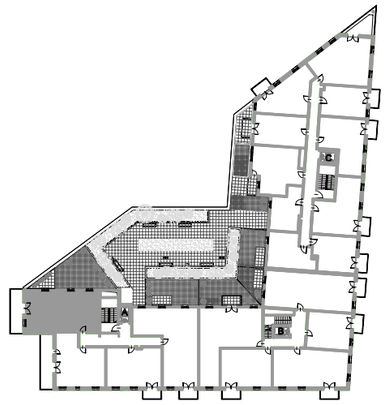

| | |
|---|---|
| KLATKA | A |
| NUMER MIESZKANIA | 24 |
| PIĘTRO | VI PIĘTRO |
| LICZBA POKOI | 3 |
| POWIERZCHNIA | 69,56 m2 |

| POWIERZCHNIA POMIESZCZEŃ | |
|---|---|
| Przedpokój | 9,37 m2 |
| Pokój dzienny | 20,43 m2 |
| Kuchnia | 11,15 m2 |
| Pokój | 9,98 m2 |
| Pokój | 10,80 m2 |
| Łazienka | 4,21 m2 |
| WC | 1,94 m2 |
| Balkon | 13,82 m2 |
| Suma pow. pomieszczeń | 67,88 m2 |
| Pow. przegród | 1,68 m2 |
| Pow. użytkowa lokalu | 69,56 m2 |

MARBUD-INWEST
Projektowanie i Realizacja Inwestycji
B. Siudalski , W. Kostrowicki
03-310 Warszawa; ul. Staniewicka 14 / 207